

# MONTHLY MEMBERSHIP PROGRESS REPORT

UBICACIÓN NICARAGUA

District D 5

Results as of: 6/30/2022

| Clubes                  |                       |               |                      |
|-------------------------|-----------------------|---------------|----------------------|
| RESULTADOS DE 2021-2022 |                       |               |                      |
| TRIMESTRE               | META DE CLUBES NUEVOS | NUEVOS CLUBES | CLUBES DADOS DE BAJA |
| JUL/AGO/SEP             | 0                     | 0             | 0                    |
| OCT/NOV/DIC             | 2                     | 2             | 0                    |
| ENE/FEB/MAR             | 0                     | 0             | 0                    |
| ABR/MAYO/JUN            | 0                     | 1             | 1                    |

| socios                  |                                |                          |   |
|-------------------------|--------------------------------|--------------------------|---|
| RESULTADOS DE 2021-2022 |                                |                          |   |
| TRIMESTRE               | META DE AUMENTO NETO DE SOCIOS | AUMENTO ACTUAL DE SOCIOS | Nº REAL DE SOCIOS DADOS DE BAJA (incluidos traslados) |
| JUL/AGO/SEP             | 22                             | 26                       | 18  |
| OCT/NOV/DIC             | 15                             | 76                       | 41  |
| ENE/FEB/MAR             | 15                             | 10                       | 2   |
| ABR/MAYO/JUN            | 15                             | 62                       | 120   |

**METAS Y CIFRA ACUMULATIVA DE CLUBES NUEVOS**

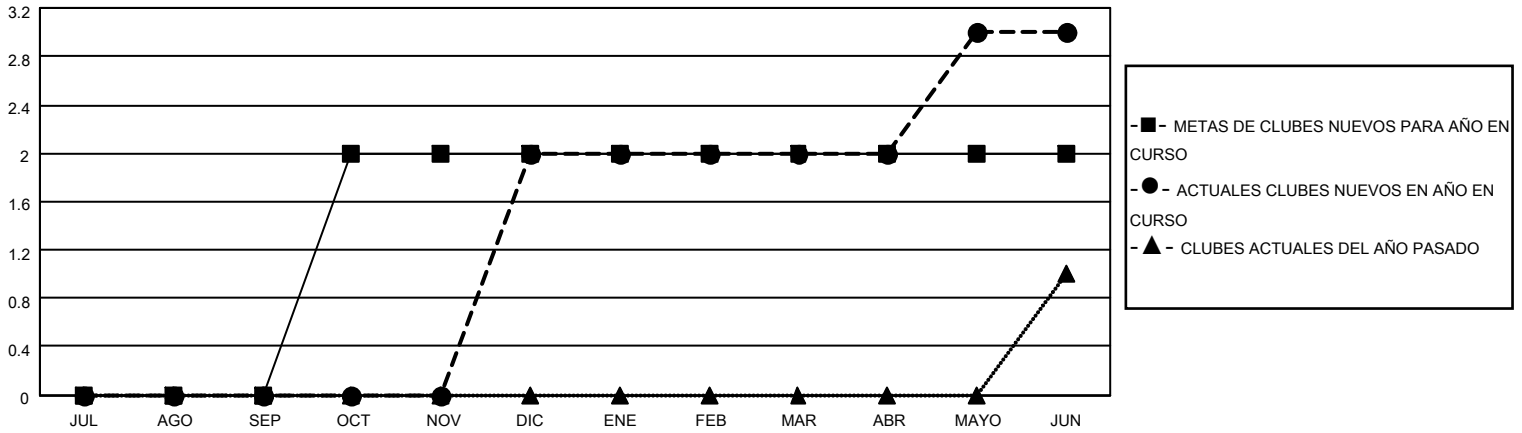

**METAS Y CIFRA ACUMULATIVA DE SOCIOS**

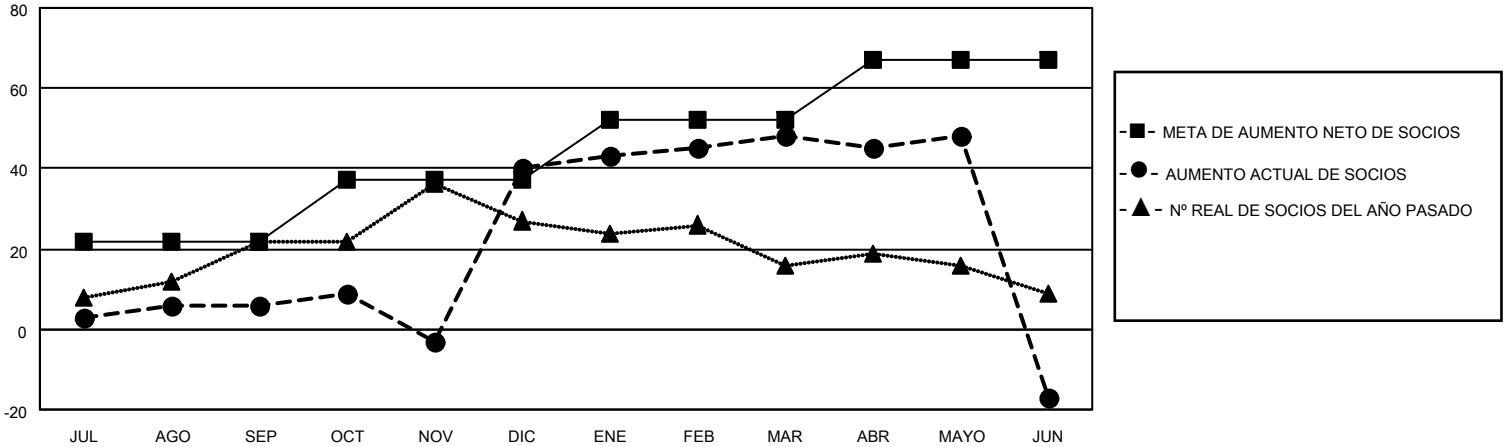

|   |   |   |
|---|---|---|
| <b>CLUBES DADOS DE BAJA: 1</b>  | 17 CLUBS OF 22 AÑADIERON 1 O MÁS SOCIOS NUEVOS  | <p style="text-align: center;"><u>DISTRIBUCIÓN POR SEXO</u></p> MASCULINO 243 (42.48%)<br>FEMENINO 329 (57.52%)<br>NON BINARY 0 (0.00%)<br>PREFER NOT TO ANSWER 0 (0.00%) |
| <p style="text-align: center;"><u>SOCIOS DADOS DE BAJA</u></p> FALLECIDOS 7<br>CLUB CANCELADO 14<br>OTRO 160<br><hr/> TOTAL 181 | <p style="text-align: center;"><a href="#">HAGA CLIC AQUÍ PARA OBTENER LOS DATOS ACUMULATIVOS DE SOCIOS</a></p> | TOTAL DE SOCIOS EN UNIDADES FAMILIARES 271<br><br>SOCIOS FAMILIARES QUE PAGAN LA MITAD DE LAS CUOTAS 156  |